

COMUNICAÇÃO VISUAL  
e ESQUADRIAS

CONTEUDO:  
PLANTA BAIXA e  
ELEVAÇÕES  
AMBIENTE:  
1º PAVIMENTO

DADOS

ARQUIVO: AMAVI01\_0925 ETAPA DE PROJETO: EXECUTIVO

DESENHO: 05 DATA: 06/11/2025

ESCALA: 1/50 FOLHA: A2

PROPRIETÁRIO | OBRA

NOME: AMAVI

ENDEREÇO: RIO DO SUL - SC

ESCRITÓRIO

DEYSE KOTH  
Arquiteta | CAU A59234-0

BÁRBARA NASATO  
Arquiteta | CAU A154044-0

JÉSSICA CARBONERA  
Designer de Interiores

Contato: (47) 98853-4010  
E-mail: deyse@ziniarquitetura.com.br  
Alameda Bela Aliança, 820 - Sala 03  
Jardim América - Rio do Sul/SC

OBSERVAÇÕES GERAIS

- Havendo divergência entre escala e cota, prevalece a cota;
- Conferir medidas "in loco";
- Havendo alteração do projeto na obra a responsabilidade não será mais das arquitetas
- Caso houver divergência de informações, consultar arquitetas antes da execução.

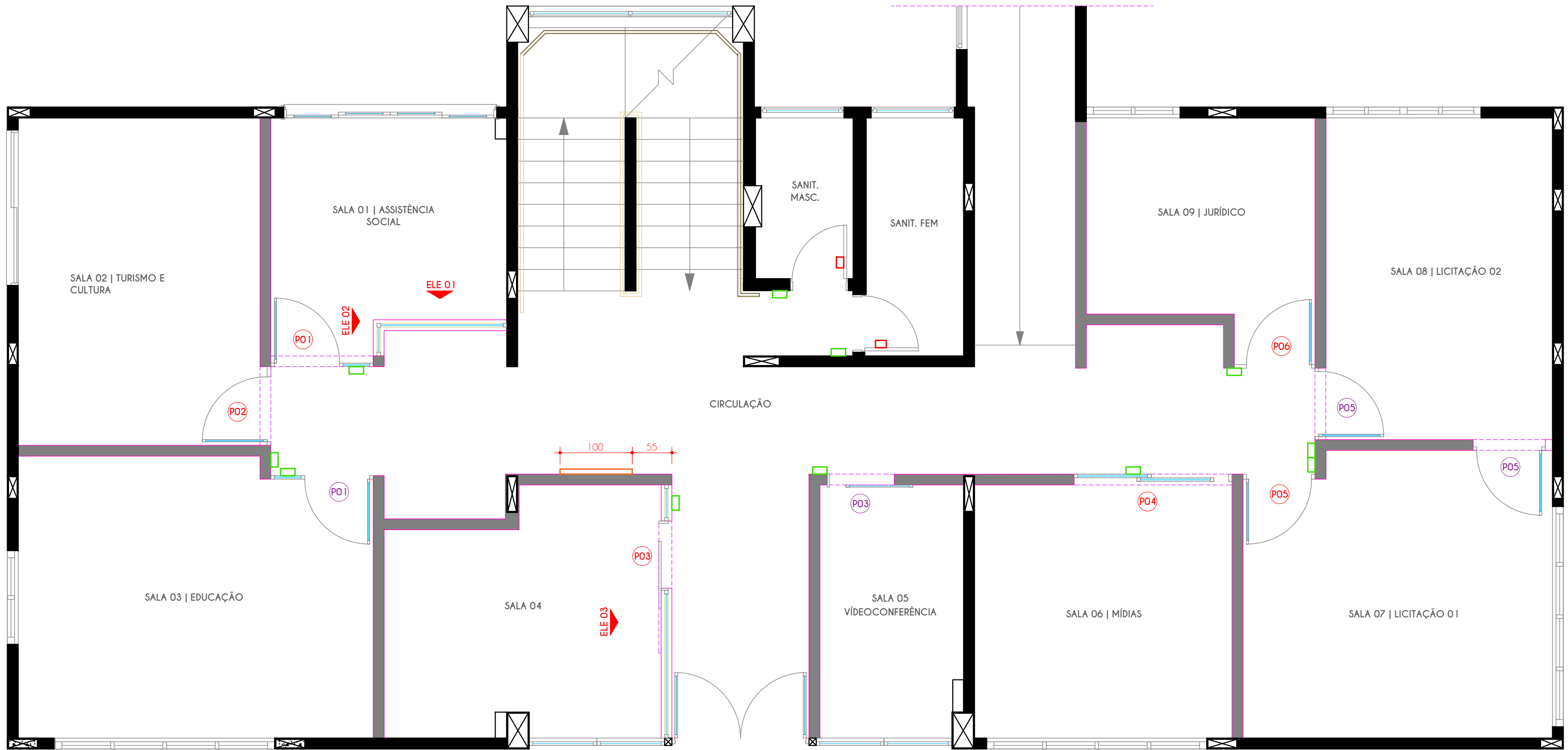

PLANTA BAIXA

LEGENDA

- SILHUETA DE IDENTIFICAÇÃO SANIT. VER DET. 02
- PLACA DE SINALIZAÇÃO TÁTIL VER DET. 03
- LOGOMARCA AMAVI VER DET. 04

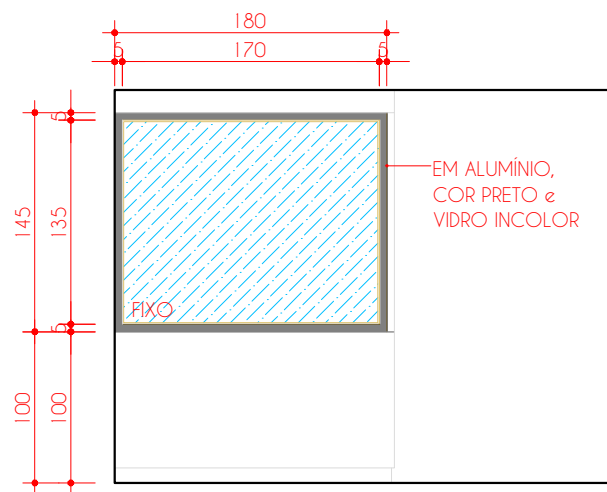

ELEVAÇÃO 01

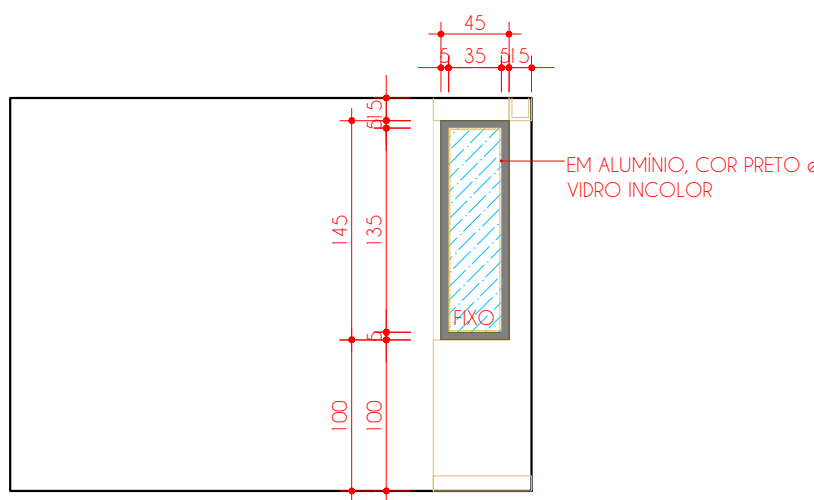

ELEVAÇÃO 02

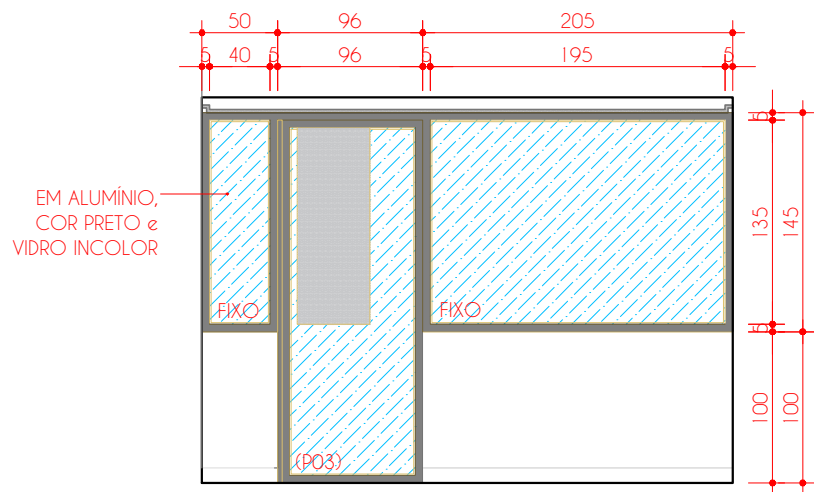

ELEVAÇÃO 03

COMUNICAÇÃO VISUAL  
e ESQUADRIAS

CONTEUDO:  
PLANTA BAIXA e  
ELEVÇÕES  
AMBIENTE:  
2º PAVIMENTO

DADOS

ARQUIVO: AMAVI01\_0925 ETAPA DE PROJETO: EXECUTIVO

DESENHO: 05 DATA: 06/11/2025

ESCALA: 1/50 FOLHA: A2

PROPRIETÁRIO | OBRA

NOME: AMAVI

ENDEREÇO: RIO DO SUL - SC

ESCRITÓRIO

DEYSE KOTH  
Arquiteta | CAU A59234-0  
BÁRBARA NASATO  
Arquiteta | CAU A154044-0  
JÉSSICA CARBONERA  
Designer de Interiores

Contato: (47) 98853-4010  
E-mail: deyse@ziniaarquitetura.com.br  
Alameda Bela Aliança, 820 - Sala 03  
Jardim América - Rio do Sul/SC

OBSERVAÇÕES GERAIS

- Havendo divergência entre escala e cota, prevalece a cota;
- Conferir medidas "in loco";
- Havendo alteração do projeto na obra a responsabilidade não será mais das arquitetas
- Caso houver divergência de informações, consultar arquitetas antes da execução.

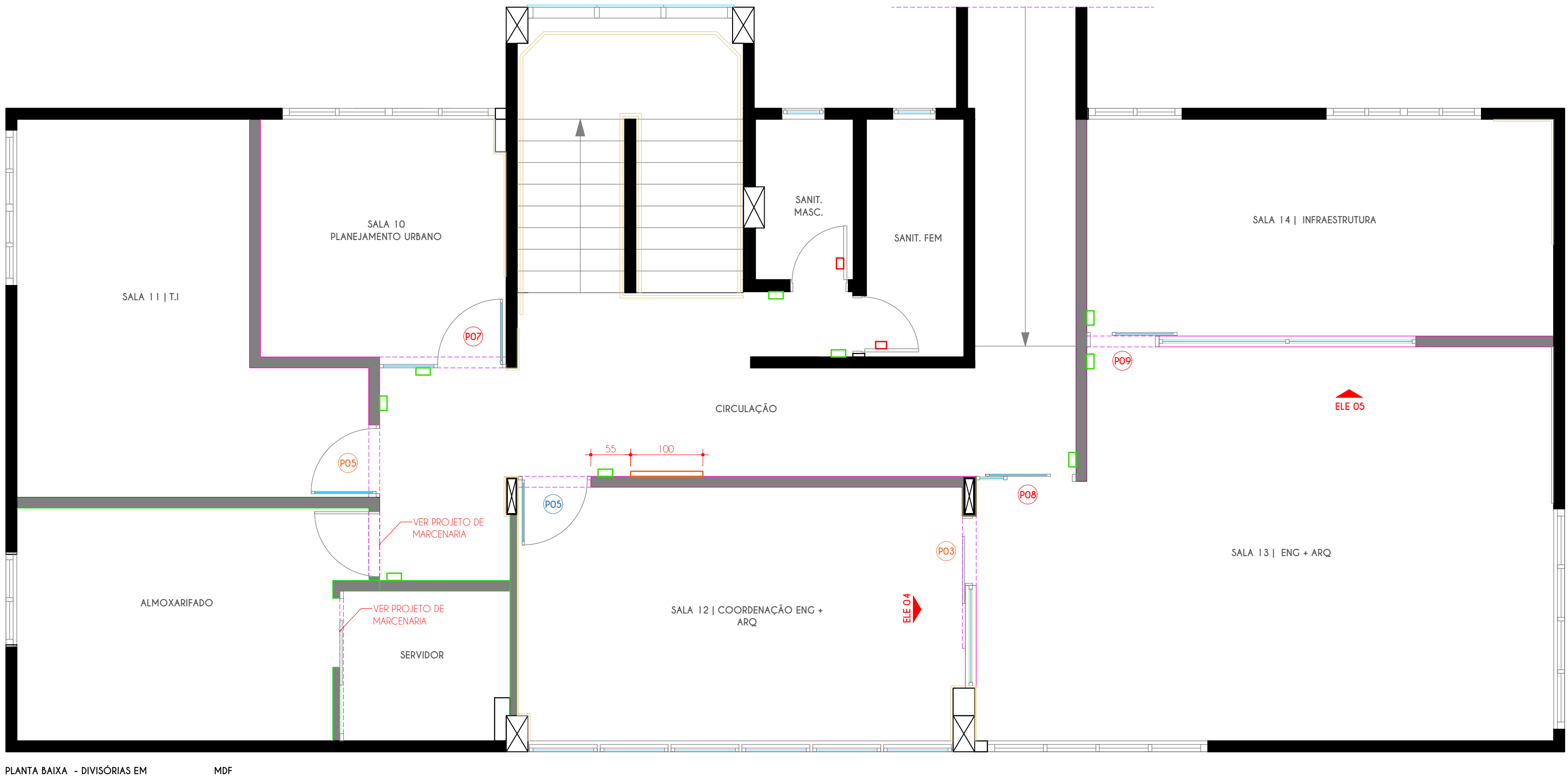

PLANTA BAIXA - DIVISÓRIAS EM MDF

LEGENDA

- SILHUETA DE IDENTIFICAÇÃO SANIT. VER DET. 02
- PLACA DE SINALIZAÇÃO TÁTIL VER DET. 03
- LOGOMARCA AMAVI VER DET. 04

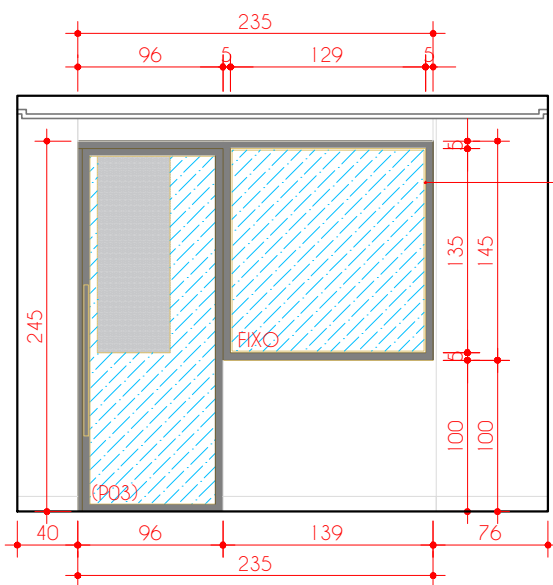

ELEVÇÃO 04

EM ALUMÍNIO, COR PRETO e VIDRO INCOLOR

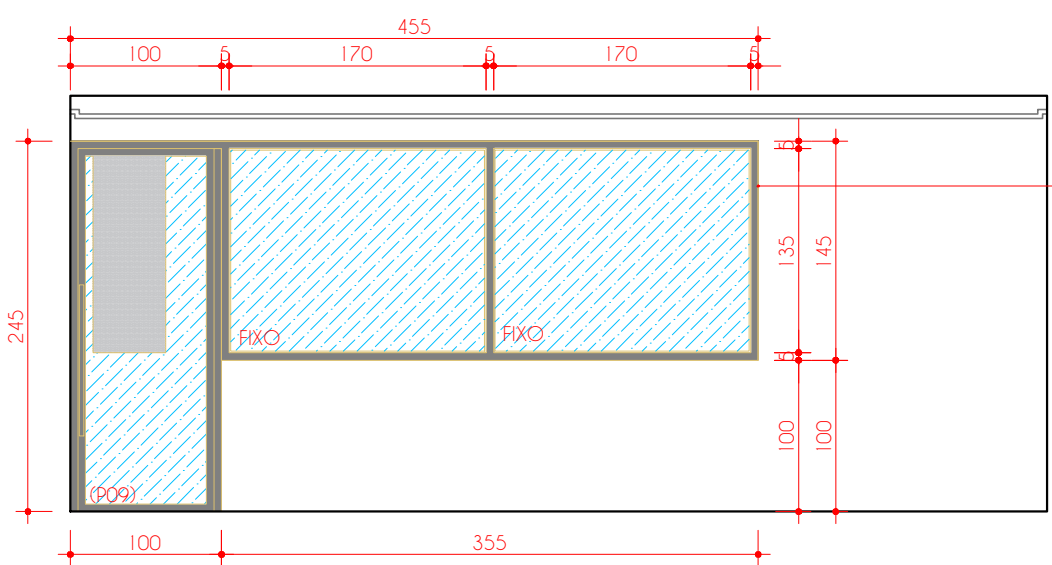

ELEVÇÃO 05

EM ALUMÍNIO, COR PRETO e VIDRO INCOLOR

COMUNICAÇÃO VISUAL  
e ESQUADRIAS

CONTEUDO:  
TABELA DE ESQUADRIAS

AMBIENTE:  
--

DADOS

ARQUIVO: AMAVI01\_0925 ETAPA DE PROJETO: EXECUTIVO

DESENHO: 05 DATA: 06/11/2025

ESCALA: 1/50 FOLHA: A2

PROPRIETÁRIO | OBRA

NOME: AMAVI

ENDEREÇO: RIO DO SUL - SC

ESCRITÓRIO

DEYSE KOTH  
Arquiteta | CAU A59234-0

BÁRBARA NASATO  
Arquiteta | CAU A154044-0

JÉSSICA CARBONERA  
Designer de Interiores

Contato: (47) 98853-4010  
E-mail: deyse@zinaarquitetura.com.br  
Alameda Bela Aliança, 820 - Sala 03  
Jardim América - Rio do Sul/SC

OBSERVAÇÕES GERAIS

- Havendo divergência entre escala e cota, prevalece a cota;
- Conferir medidas "in loco";
- Havendo alteração do projeto na obra a responsabilidade não será mais das arquitetas
- Caso houver divergência de informações, consultar arquitetas antes da execução.

ESQUADRIAS

OBS: TODAS AS ESQUADRIAS DEVEM TER ADESIVO JATEADO COM NOME DO AMBIENTE (VER DET. 01)

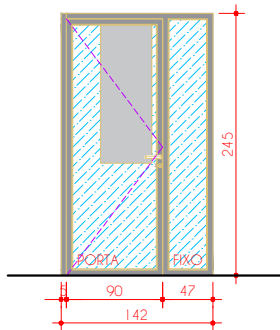

**P01**  
PORTA DE GIRO COM LATERAL FIXA  
MATERIAL/COR: ALUMÍNIO PRETO  
VIDRO: INCOLOR COM ADESIVO JATEADO  
MAÇANETA: CONVENCIONAL  
QUANTIDADE: 02 UNIDADES

ADESIVO JATEADO CONFORME DET. 01 COM A SEQUINTE IDENTIFICAÇÃO:  
**P01** - "ASSISTÊNCIA SOCIAL"  
**P01** - "EDUCAÇÃO"

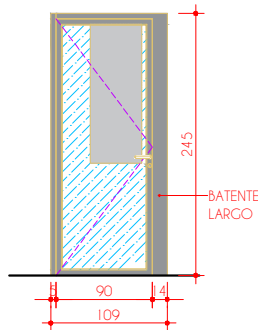

**P02**  
PORTA DE GIRO  
MATERIAL/COR: ALUMÍNIO PRETO  
VIDRO: INCOLOR COM ADESIVO JATEADO  
MAÇANETA: CONVENCIONAL

ADESIVO JATEADO CONFORME DET. 01 COM A SEQUINTE IDENTIFICAÇÃO:  
**P02** - "TURISMO E CULTURA"

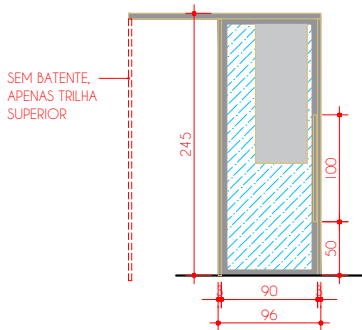

**P03**  
PORTA DE CORRER  
MATERIAL/COR: ALUMÍNIO PRETO  
VIDRO: INCOLOR COM ADESIVO JATEADO  
MAÇANETA: LINEAR 100cm (seção retangular)  
QUANTIDADE: 03 UNIDADES

ADESIVO JATEADO CONFORME DET. 01 COM A SEQUINTE IDENTIFICAÇÃO:  
**P03** - "A DEFINIR (VERIFICAR COM CLIENTES)"  
**P03** - "VÍDEOCONFERÊNCIA"  
**P03** - SEM IDENTIFICAÇÃO, APENAS ADESIVO

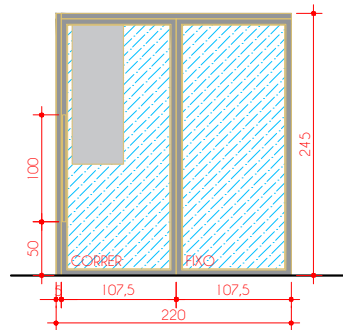

**P04**  
PORTA DE CORRER - DUAS FOLHAS  
MATERIAL/COR: ALUMÍNIO PRETO  
VIDRO: INCOLOR COM ADESIVO JATEADO  
MAÇANETA: LINEAR 100cm (seção retangular)

ADESIVO JATEADO CONFORME DET. 01 COM A SEQUINTE IDENTIFICAÇÃO:  
**P04** - "MÍDIAS"

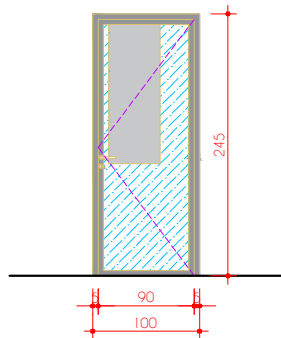

**P05**  
PORTA DE GIRO  
MATERIAL/COR: ALUMÍNIO PRETO  
VIDRO: INCOLOR COM ADESIVO JATEADO  
MAÇANETA: CONVENCIONAL  
QUANTIDADE: 05 UNIDADES

ADESIVO JATEADO CONFORME DET. 01 COM A SEQUINTE IDENTIFICAÇÃO:  
**P05** - "LICITAÇÃO CISAMAVI 01"  
**P05** - "LICITAÇÃO CISAMAVI 02"  
**P05** - "SALA DO T1"  
**P05** - "COORDENAÇÃO ENG + ARQ"

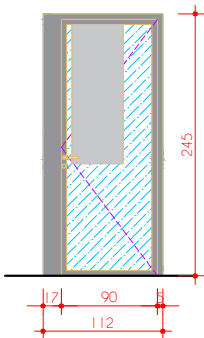

**P06**  
PORTA DE GIRO  
MATERIAL/COR: ALUMÍNIO PRETO  
VIDRO: INCOLOR COM ADESIVO JATEADO  
MAÇANETA: CONVENCIONAL

ADESIVO JATEADO CONFORME DET. 01 COM A SEQUINTE IDENTIFICAÇÃO:  
**P06** - "JURIDICO CISAMAVI"

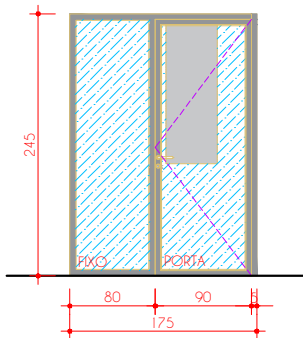

**P07**  
PORTA DE GIRO COM LATERAL FIXA  
MATERIAL/COR: ALUMÍNIO PRETO  
VIDRO: INCOLOR COM ADESIVO JATEADO  
MAÇANETA: CONVENCIONAL

ADESIVO JATEADO CONFORME DET. 01 COM A SEQUINTE IDENTIFICAÇÃO:  
**P07** - "PLANEJAMENTO URBANO"

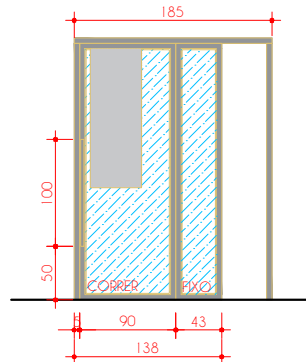

**P08**  
PORTA DE CORRER COM LATERAL FIXA  
MATERIAL/COR: ALUMÍNIO PRETO  
VIDRO: INCOLOR COM ADESIVO JATEADO  
MAÇANETA: LINEAR 100cm (seção retangular)

ADESIVO JATEADO CONFORME DET. 01 COM A SEQUINTE IDENTIFICAÇÃO:  
**P08** - "ENGENHARIA E ARQUITETURA"

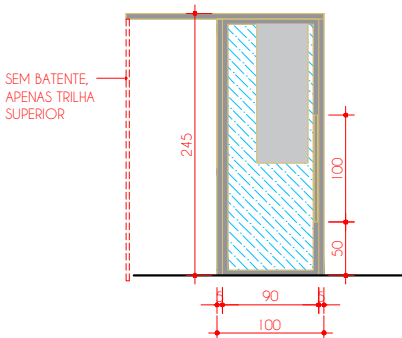

**P09**  
PORTA DE CORRER  
MATERIAL/COR: ALUMÍNIO PRETO  
VIDRO: INCOLOR COM ADESIVO JATEADO  
MAÇANETA: LINEAR 100cm (seção retangular)

ADESIVO JATEADO CONFORME DET. 01 COM A SEQUINTE IDENTIFICAÇÃO:  
**P09** - "INFRAESTRUTURA"

DETALHE 01 | ADESIVO JATEADO DAS PORTAS  
1:25

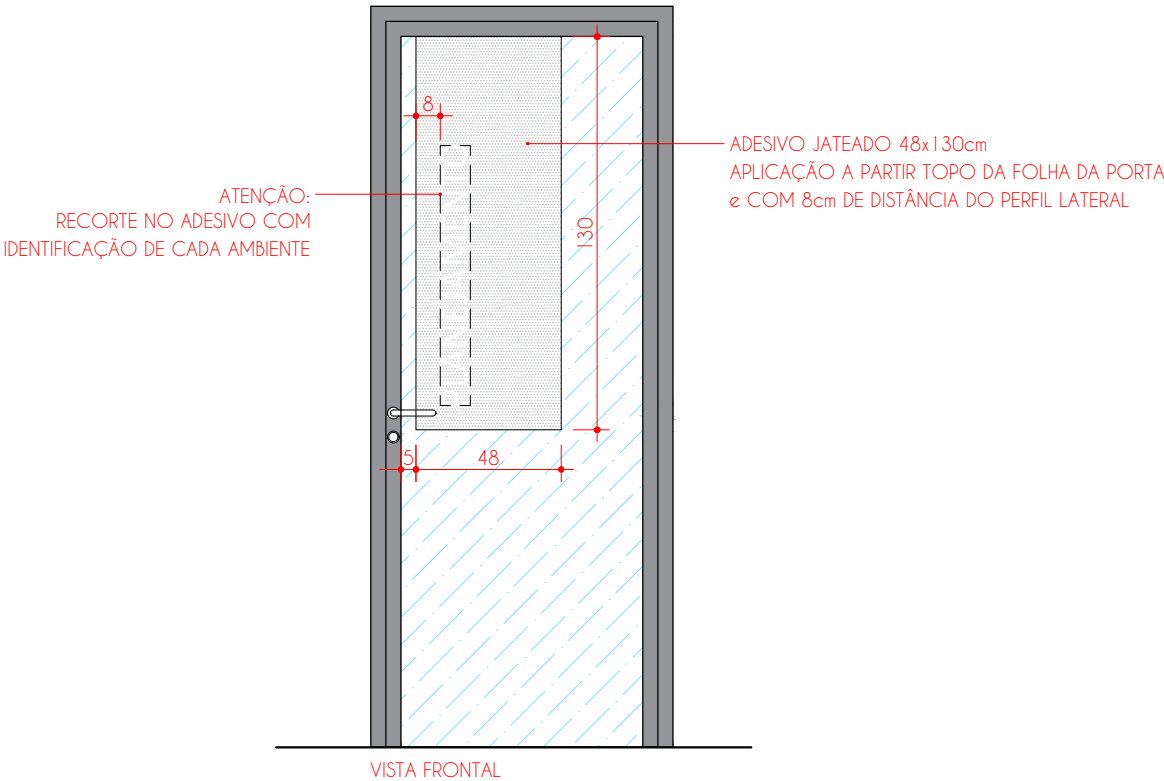

DETALHE 02 | SILHUETA DE IDENTIFICAÇÃO SANITÁRIOS  
1:25

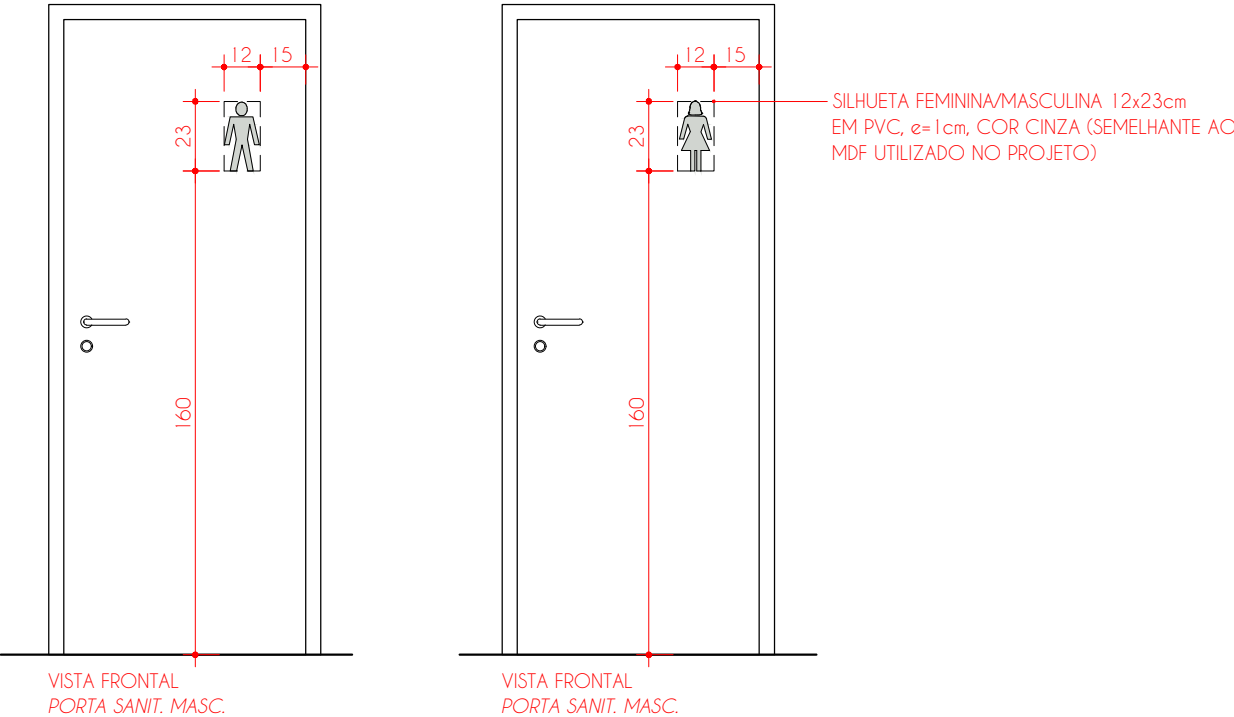

DETALHE 03 | PLACA SINALIZAÇÃO TÁTIL  
SEM ESCALA

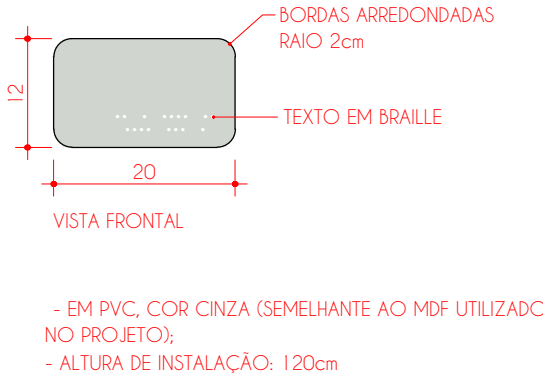

DETALHE 04 | LOGOMARCA  
SEM ESCALA



COMUNICAÇÃO VISUAL  
e ESQUADRIAS

CONTEÚDO:  
DETALHES

AMBIENTE:  
--

DADOS

ARQUIVO: AMAVIO1\_0925 ETAPA DE PROJETO: EXECUTIVO

DESENHO: 05 DATA: 06/11/2025

ESCALA: 1/25 FOLHA: A3

PROPRIETÁRIO | OBRA

NOME:  
AMAVI

ENDEREÇO:  
RIO DO SUL - SC

ESCRITÓRIO

DEYSE KOTH  
Arquiteta | CAU A59234-0

BÁRBARA NASATO  
Arquiteta | CAU A154044-0

JÉSSICA CARBONERA  
Designer de Interiores

Contato: (47) 98853-4010  
E-mail: deys@ziniarquitetura.com.br  
Alameda Bela Aliança, 820 - Sala 03  
Jardim América - Rio do Sul/SC

OBSERVAÇÕES GERAIS

- Havendo divergência entre escala e cota, prevalece a cota;  
- Conferir medidas "in loco";  
- Havendo alteração do projeto na obra a responsabilidade não será mais das arquitetas  
- Caso houver divergência de informações, consultar arquitetas antes da execução.